Bnr. 38
type: T9

Bnr. 37
type: T10D

Bnr. 36
type: T12

Bnr. 35
type: T11Ds

Bnr. 34
type: T11D

Bnr. 33
type: T11Ks

BLOK - O3B
1e verdieping

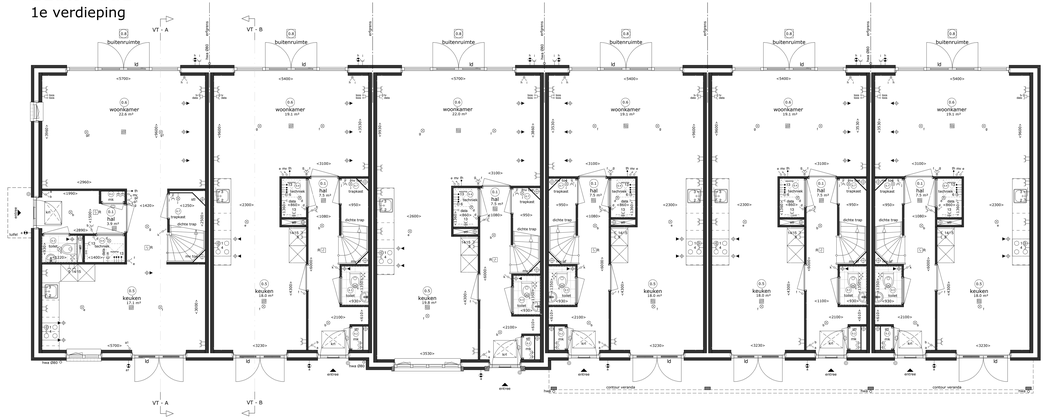

Bnr. 38
type: T9

Bnr. 37
type: T10D

Bnr. 36
type: T12

Bnr. 35
type: T11Ds

Bnr. 34
type: T11D

Bnr. 33
type: T11Ks

BLOK - O3B
begane grond

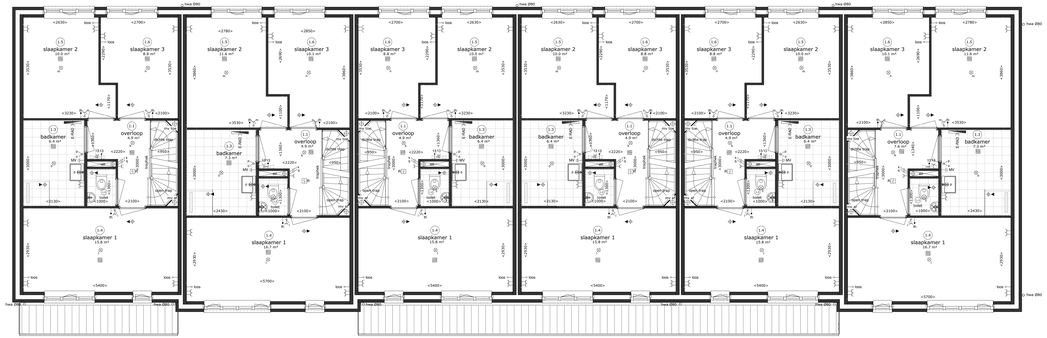

Bnr. 32
type: T11K

Bnr. 31
type: T12

Bnr. 30
type: T11Ds

Bnr. 29
type: T11D

Bnr. 28
type: T11s

Bnr. 27
type: T13s

BLOK - O3A

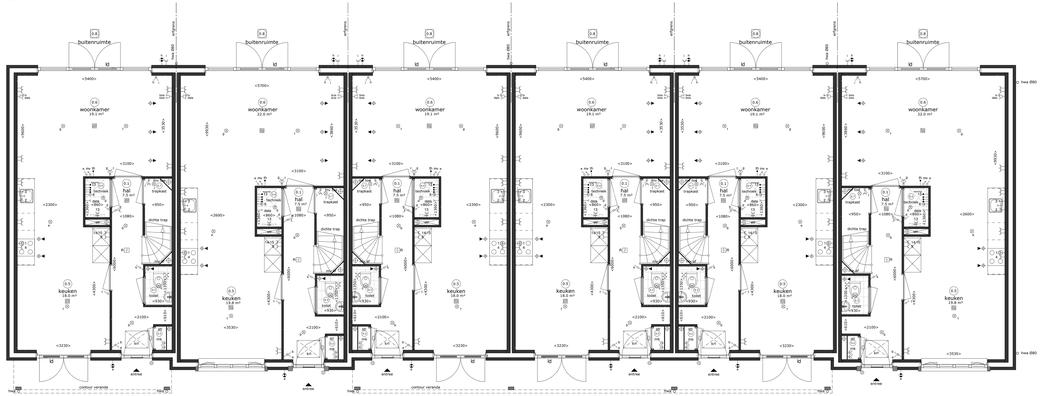

Bnr. 32
type: T11K

Bnr. 31
type: T12

Bnr. 30
type: T11Ds

Bnr. 29
type: T11D

Bnr. 28
type: T11s

Bnr. 27
type: T13s

BLOK - O3A

Renvooi verkoop

De ingetekende bestrating is indicatief, exacte uitvoering volgens nadere verkoopomschrijving.

De exacte ziaatsen en afmetingen van elektra aansluitpunten, schachten, dakuitmondingen e.d. zijn indicatief op de tekeningen aangegeven en worden door de installateurs nader bepaald. aan deze geballen en plaatsen kunnen derhalve geen rechten ontleend worden.

U dient er rekening mee te houden dat, na het aanbrengen van wand- en vloerafwerkingen (tegels, stukadoorswerk, etc.) de nette bruikbare maten bij oplevering een aantal centimeters van de genoemde bruto maten kunnen afwijken.

De getoonde maten in tekeningen zijn in millimeters. De op tekening aangegeven maten zijn "circa"-maten.

Algemene opmerking:

- Maatvoering, stabiliteitswanden en gevelopeningen afhankelijk van gekozen bouwnummer
- Mogelijke opties afhankelijk van gekozen bouwnummer

Renvooi Installaties keuken

- elektrotechnische installaties conform voorschriften NEN 1010
- met embemelde voorwaarden conform NEN 2580 (zie lichter gekoppeld inden van toepassing, alsmeg moeten in de varnis)

—3	elektrisch kookpaneel, kize keiling
—D	elektrisch kookpaneel, perlen
—2	vaatwasser, kize keiling
—C	vaatwasser
—B	boiler, kize keiling
—E	boiler
—A	afzuigkap
—G	koelkast, ertrete w.o.d.
—B	warmtepomp
—C	erre ventilate o/d
—E	wasmachine
—B	wasdroger, kize keiling
—E	wasdroger
—G	pomp stamverwarming, w.o.d.
—H	magnetron, kize keiling
—H	magnetron
—H	oven, kize keiling
—E	oven

Renvooi Installaties

- elektrotechnische installaties conform voorschriften NEN 1010
- met embemelde voorwaarden conform NEN 2580 (zie lichter gekoppeld inden van toepassing, alsmeg moeten in de varnis)

	lichtpunt
	lichtpunt mm armatuur
	lichtpunt mm armatuur met schemerschakelaar
	wandlichtpunt
	wandlichtpunt mm armatuur
	rookmelder
	enkelpolige schakelaar
	enkelpolige schakelaar met signalering
	enkelpolige schakelaar met dimmer
	wisselschakelaar
	meerpolige schakelaar
	beweging/schakelaar
	w.c.d. = verdiende
	dubbele w.c.d. = verdiende half opbouw
	deurbel
	schel
	radiografische kamerthermostaat
	bedrade kamerthermostaat
	hoofdbediening mechanische ventilate meerpolige schakelaar in.v.
	badkamerbedieng mechanische ventilate
	dubbele w.c.d. = verdiende inbouw
	tv aansluiting algemeenbeend
	data aansluiting algemeenbeend
	data aansluiting dubbel algemeenbeend
	tcus keiling, 19 mm 2x ertrete mbcuaxdcos
	t/o = telecommunicatie, data, w.o.d.
	tcus keiling, 19 mm ertrete mbcuaxdcos
	t/o = telecommunicatie, data, w.o.d.
	data en tvd aansluiting algemeenbeend
	w.c.d. op aardstekkerwerer
	w.c.d. op aparte meter
	pv - paneen w.c.d.
	radiator
	electrische radiator
	stamverwarming
	afzuigunit w.t.w. op plafond
	toevoerunit w.t.w. op plafond
	afzuigunit w.t.w. op wand
	toevoerunit w.t.w. op wand
	tapunit buizd kastmeter
	tapunit kouwater
	hanenkuit
	trucpluk
	plaatsingsruimte wasmachine
	plaatsingsruimte wasdroger
	warmte terugwin ventilate o/d
	verdeler stamverwarming
	warmtepomp
	smoorvat pv-paneen
	aardleiding
	hemelwaterafvoer

Ruimtebenaming conform bouwbesluit

begane grond	1e verdieping	2e verdieping
B-1 verkeersruimte	1-1 verkeersruimte	2-1 verkeersruimte
B-2 meterruimte	1-2 toiletruimte *	2-2 bijeiden ruimte niet zijnde een verblijfsruimte *
B-3 toiletruimte	1-3 badruimte	2-3 verblijfsruimte *
B-4 technischeruimte	1-4 verblijfsruimte	2-4 technischeruimte
B-5 verblijfsruimte	1-5 verblijfsruimte	2-5 verblijfsruimte *
B-6 verblijfsruimte	1-6 verblijfsruimte	2-6 badruimte *
B-7 bergruimte		2-7 bijeiden ruimte niet zijnde een verblijfsruimte *
B-8 buitenruimte	* afhankelijk van gekozen opties	

Situatie

schaal : 1:1000
kad.gemeente : Waddinxveen
fase : 1
blok : O3A-B

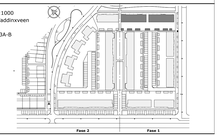

Waddinxveen
Park Triangel deelplan Vogelrijk fase 1

rijwoningen type "Topper" (T)

Begane grond + 1e verdieping
bwnr. 27 t/m 38 (blok O3A-O3B)

Adriaan van Erk Bouw
www.adriaanvanerk.nl

VK-08 d.d. 05-11-2020
Wijzigingen voorbehouden.
Alle maten zijn circa maten